

**SWICH**  
ДЕРМАЛЬНОЕ  
ОМОЛОЖЕНИЕ

**АВТОРСКАЯ  
ПРОГРАММА  
С 40 ЛЕТ  
И СТАРШЕ**

**НАБОРЫ  
на 30 и 5  
ПРОЦЕДУР**

# SKINCOUTURE

МОДА НА ИДЕАЛЬНУЮ КОЖУ



**SWICH**  
ДЕРМАЛЬНОЕ  
ОМОЛОЖЕНИЕ

# SKINCOUTURE

**ПОКАЗАНИЯ К ВЫПОЛНЕНИЮ**



До

После 6  
процедур

- Морщины
- Дряблость
- Пигментация
- Купероз

**40+**

Возраст:

40 и старше

1 раз в месяц всегда

Круглый год

**SWICH**  
ДЕРМАЛЬНОЕ  
ОМОЛОЖЕНИЕ

# SKINCOUTURE

**МЕХАНИЗМ ДЕЙСТВИЯ**

**. Работает на уровне Цикла Кребса,  
компенсаторно повышая синтез клеточной энергии АТФ,  
дефицит которой является ключевым триггером  
всех проявлений возрастных изменений в зрелом возрасте.**

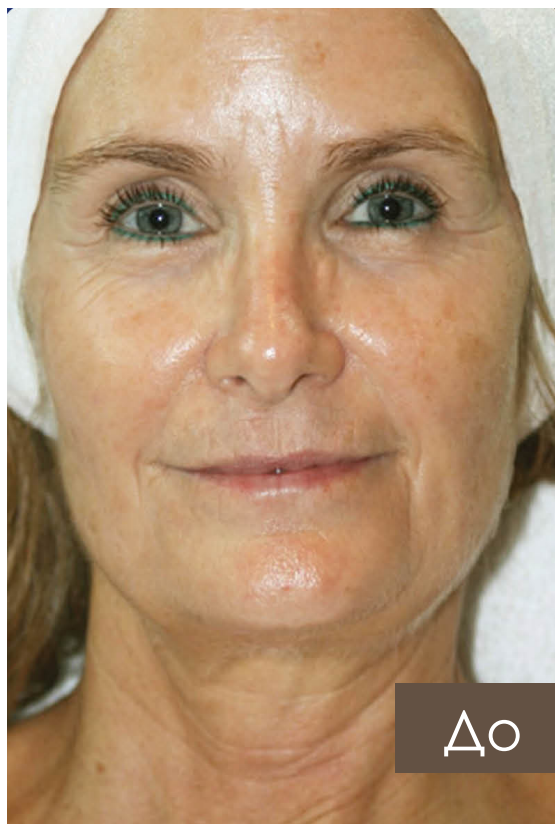

До

1

2

3

4

5

Через 6  
месяцев

**Возвращает качество  
и функции клеток на уровень,  
свойственный более  
молодому возрасту  
(минус 10 – 15 лет):**

Обменные процессы  
Синтетические  
Восстановительные



# SWICH

## ДЕРМАЛЬНОЕ ОМОЛОЖЕНИЕ

При окислении  
1 молекулы  
ПИРОВИНОГРАДНОЙ  
КИСЛОТЫ  
образуется

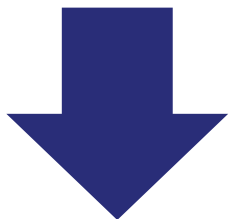

**36**  
молекул  
**АТФ**

# SKINCOUTURE

## ЦИКЛ КРЕБСА: БИОХИМИЯ



# SWICH

ДЕРМАЛЬНОЕ  
ОМОЛОЖЕНИЕ

# SKINCOUTURE

## ФИЗИОЛОГИЯ СТАРЕНИЯ ПОСЛЕ 40 ЛЕТ



40+

### СТАРЕНИЕ –

недостаточен синтез  
клеточной энергии АТФ

### СНИЖЕНИЕ

- Жизненного потенциала клетки
- Качества и функций клеток
- Синтез коллагена и гиалуроновой кислоты



НЕДОСТАТОЧЕН  
СИНТЕЗ

# SWICH ДЕРМАЛЬНОЕ ОМОЛОЖЕНИЕ

КЛЮЧЕВОЙ  
РАБОЧИЙ  
ПРОДУКТ  
ПРОГРАММЫ:

**CELLULAR SWICH**  
Сыворотка  
Клеточное обновление  
**СОСТАВ:**

**ПИРОВИНОГРАДНАЯ  
КИСЛОТА**

**ЯНТАРНАЯ  
КИСЛОТА**

# SKINCOUTURE

## МЕХАНИЗМ ДЕЙСТВИЯ

**ПИРОВИНОГРАДНАЯ  
КИСЛОТА**

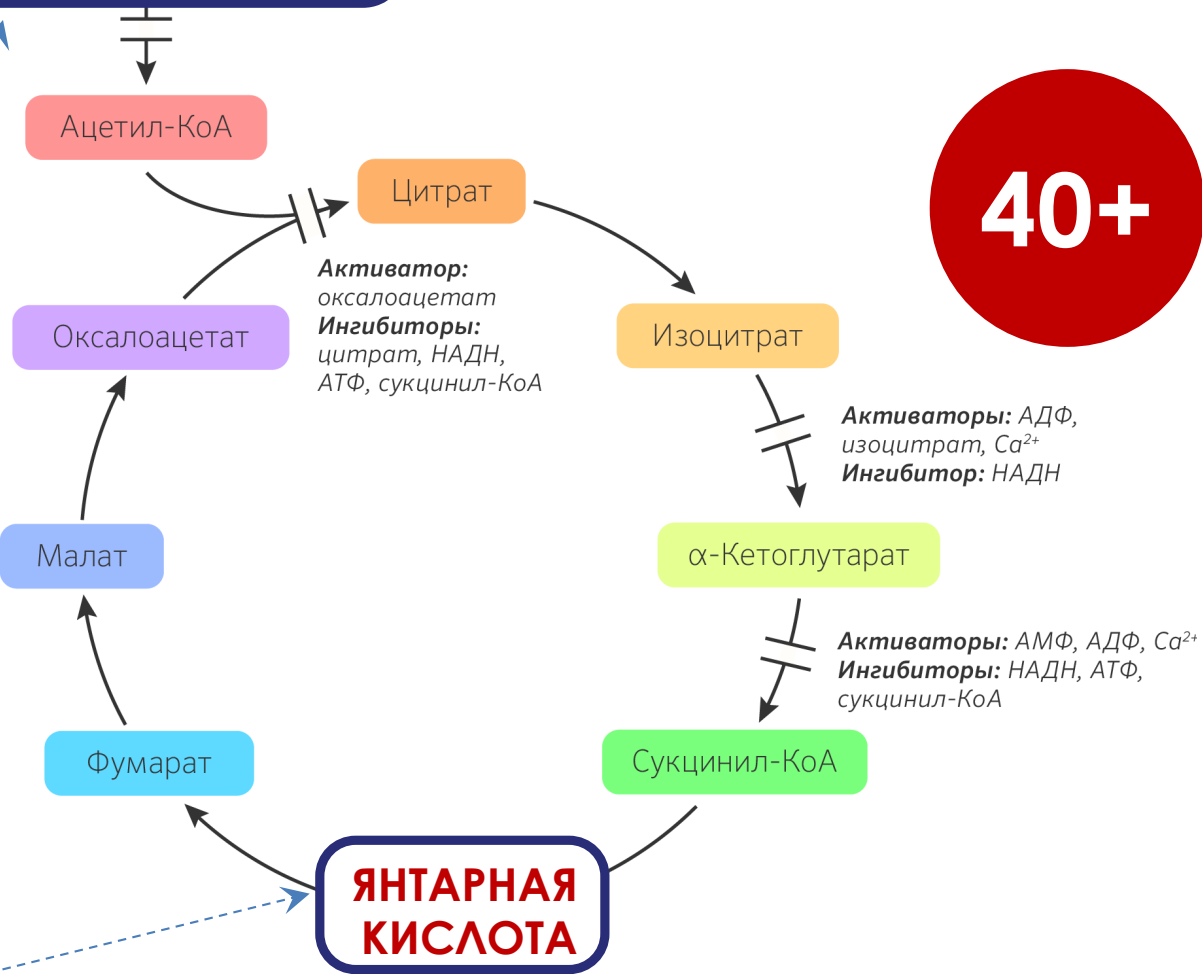

Активация синтеза энергии АТФ путем  
поставки субстратов Цикла Кребса

**SWICH**  
ДЕРМАЛЬНОЕ  
ОМОЛОЖЕНИЕ

# SKINCOUTURE

**ЭФФЕКТ СРАЗУ**



До



Сразу после

Мощный лимфодренаж:  
наполняет, разглаживает  
морщины, убирает дряблость.

**Эффект сразу,  
нарастает 12-24 часа,  
держится до 5 дней.  
При регулярном выполнении -  
постоянно.**

## **ПОКАЗАНИЯ:**

Продолжительность  
процедуры:  
40 мин до 1ч 20 мин в  
зависимости от времени  
экспозиции.

**SWICH**  
ДЕРМАЛЬНОЕ  
ОМОЛОЖЕНИЕ

# SKINCOUTURE

МОДА НА ИДЕАЛЬНУЮ КОЖУ

**РЕЗУЛЬТАТЫ 3 ПРОЦЕДУРЫ**



До



После 3  
процедур



**SWICH**  
ДЕРМАЛЬНОЕ  
ОМОЛОЖЕНИЕ

# SKINCOUTURE

МОДА НА ИДЕАЛЬНУЮ КОЖУ

**РЕЗУЛЬТАТЫ 3 ПРОЦЕДУРЫ**



До

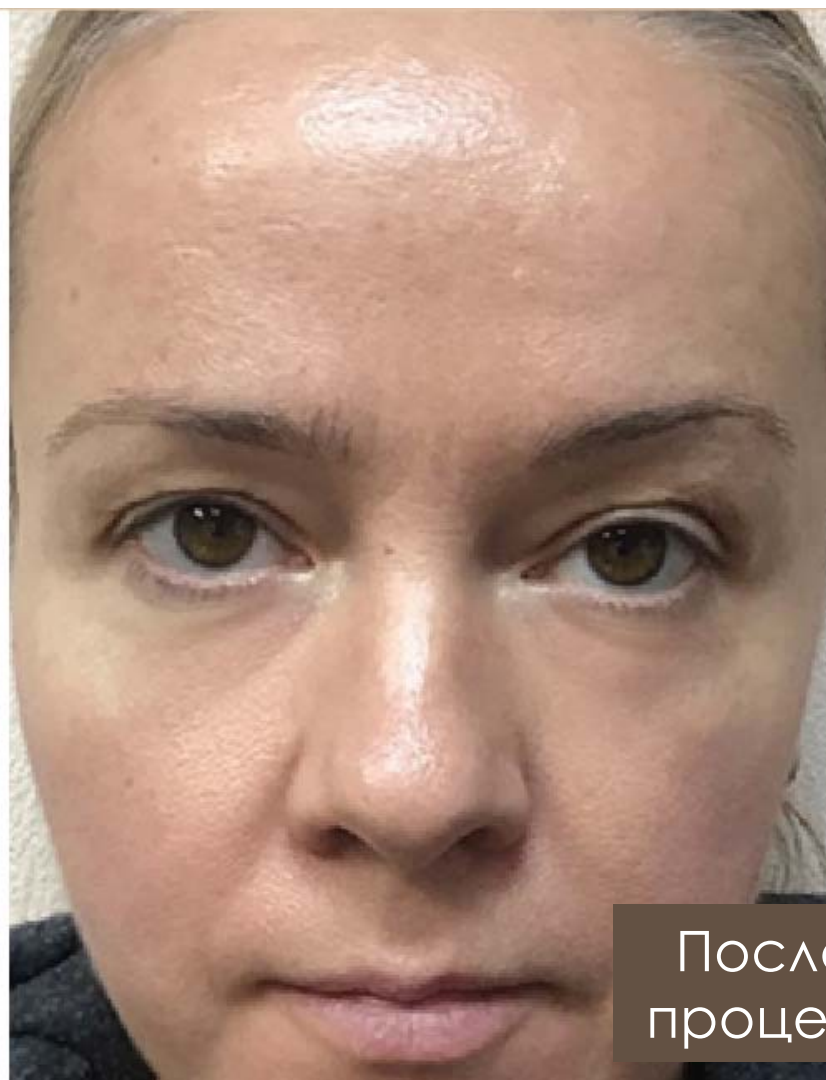

После 3  
процедур

# SWiCH ДЕРМАЛЬНОЕ ОМОЛОЖЕНИЕ



НАБОР НА 30 ПРОЦЕДУР ВСЕ ВКЛЮЧЕНО

# SKINCOUTURE

## ПРАВИЛА ВЫПОЛНЕНИЯ

### КРАТНОСТЬ ВЫПОЛНЕНИЯ:

**1 раз в месяц**, и позволяет поднять эффект всего комплекса антивозрастных программ на качественно новый уровень.

### СОЧЕТАНИЕ С ПРОЧИМИ ПРОЦЕДУРАМИ:

В промежутках между процедурами - SWiCH совместима с прочими уходами: пилинги, инъекции, аппаратная косметология.

### СОЧЕТАНИЕ В ОДНУ ПРОГРАММУ:

SWiCH нельзя совмещать с одну процедуру с прочими манипуляциями!

### МОЖНО и НУЖНО:

Массаж шейно-воротниковой зоны в период экспозиции Подготавливающего крема | EPI PREP

# SWICH

## ДЕРМАЛЬНОЕ ОМОЛОЖЕНИЕ

# SKINCOUTURE

## ХОД ВЫПОЛНЕНИЯ

### ДЕМАКИЯЖ

**1. HYDRATING ENZYME CLEANSER** | Увлажняющий очищающий гель с энзимами нанести на увлажненную кожу и проработать деликатными циркулярными движениями. Можно на зону вокруг глаз. Смыть водой.

### ПОДГОТОВКА

**2. POLISHING FACIAL SCRUB** | Полирующий скраб для лица - проработать всю поверхность кожи круговыми массажными движениями. Смыть, просушить.

**3. EPI PREP** | Крем подготавливающий 3 мл нанести и оставить на 15-30 минут в зависимости от кратности выполнения процедуры: начиная с 15 минут - в первую процедуру, и удлиняя экспозицию на 5 минут при каждой последующей процедуре. Смыть водой и просушить кожу.

**Максимальная длительность экспозиции - 30 минут! Увеличение времени экспозиции является грубым нарушением протокола процедуры, ответственность за которые несет сам косметолог!**

**ДЛИТЕЛЬНОСТЬ ПРОЦЕДУРЫ: 60-80 мин.**

**ПРОТОКОЛ ПРОЦЕДУРЫ ПРИКЛАДЫВАЕТСЯ К КАЖДОМУ НАБОРУ SWICH**



# SWICH

## ДЕРМАЛЬНОЕ ОМОЛОЖЕНИЕ

# SKINCOUTURE

## ХОД ВЫПОЛНЕНИЯ

4



### НАНЕСЕНИЕ РАБОЧЕГО РАСТВОРА

**4. CELLULAR SWICH** | Сыворотка «Клеточное обновление» 1,5 мл нанести на кожу в 1 слой! Нанесение в несколько слоев расценивается, как нарушение протокола процедуры. Оставить на 30 минут. Не смывать!

### ПИТАНИЕ

**5. MOISTURE RICH CREAM** | Увлажняющий крем для лица нанести на кожу и впитать.

5



Если программа выполняется днем дополнительно нанести SPF-защиту (в набор не входит).

6

### 6. ПО ОКОНЧАНИИ КАЖДОЙ ПРОЦЕДУРЫ

**MOISTURE RICH CREAM** | Увлажняющий крем в объеме 2 мл (туба) Предоставляется клиенту для восстанавливающего ухода дома в течение 2-3 дней.



**ДЛИТЕЛЬНОСТЬ ПРОЦЕДУРЫ: 60-80 мин.**

**ПРОТОКОЛ ПРОЦЕДУРЫ ПРИКЛАДЫВАЕТСЯ К КАЖДОМУ НАБОРУ SWICH**

# SWICH

ДЕРМАЛЬНОЕ  
ОМОЛОЖЕНИЕ

# SKINCOUTURE

## КОМПЛЕКТАЦИЯ НАБОР НА 30 ПРОЦЕДУР



**SWICH**  
ДЕРМАЛЬНОЕ  
ОМОЛОЖЕНИЕ

# SKINCOUTURE

**КОМПЛЕКТАЦИЯ  
НАБОР НА 5 ПРОЦЕДУР**

**HYDRATING  
ENZYME CLEANSER**

10 мл

1



**POLISHING  
FACIAL SCRUB**

10 мл

2



**EPI PREP**

10 мл

3



**CELLULAR  
SWICH**

10 мл

4



**MOISTURE  
RICH CREAM**

2 мл x 5 шт

5



# SWICH ДЕРМАЛЬНОЕ ОМОЛОЖЕНИЕ

# SKINCOUTURE

## ПРОТИВОПОКАЗАНИЯ

- **Аллергия на аспирин, салицилаты и цитрусовые в любом виде: апельсины, лимоны, грейпфруты и др.**
- Люди с сильно выраженными аллергическими проявлениями на раздражители любого вида;
- **Беременность и лактация;**
- Лазерные и хирургические вмешательства в течение 12 недель перед процедурой;
- Применение гликолевой кислоты, препаратов Ренова или Ретин-А в течение 7-10 дней перед процедурой;
- Герпес, механическое повреждение кожи (в том числе срединные пилинги), фурункулез, акне 3-4 ст. в течение 8 недель перед процедурой



НАБОР НА 30 ПРОЦЕДУР ВСЕ ВКЛЮЧЕНО

# SWICH

## ДЕРМАЛЬНОЕ ОМОЛОЖЕНИЕ

# SKINCOUTURE

МОДА НА ИДЕАЛЬНУЮ КОЖУ

## ИНСТРУКЦИЯ В КАЖДОМ НАБОРЕ

ПРОДОЛЖИТЕЛЬНОСТЬ: 60 - 80 минут.

СТАТУС	ИСПОЛЬЗУЕМЫЕ СРЕДСТВА	ОБЪЕМ (мл)	ПАСХОД (мл)
ДЕМАКИЯЖ	УВЛАЖНЯЮЩИЙ ОЧИЩАЮЩИЙ ГЕЛЬ С ЭНЗИМАМИ	60	2 мл
ПОДГОТОВКА	ПОЛИРУЮЩИЙ СКРАБ ДЛЯ ЛИЦА	60	2 мл
	КРЕМ ПОДГОТОВЛИВАЮЩИЙ   EPI PREP	100	3 мл
РАБОЧИЙ ЭТАП	СЫВОРОТКА «КЛЕТОЧНОЕ ОБНОВЛЕНИЕ»   CELLULAR SWICH	50	1,5 мл
ПИТАНИЕ	КРЕМ УВЛАЖНЯЮЩИЙ ДЛЯ ЛИЦА   MOISTURE RICH CREAM	50	1 мл

КРАТНОСТЬ ВЫПОЛНЕНИЯ: 1 раз в месяц на постоянной основе круглый год.  
Совместимо с любыми методами в промежутках между процедурами.  
включая химические пилинги, инъекции и аппаратные методики.

Работает на уровне Цикла Кребса, компонентами которого являются ключевые синтезы клеточной энергии АТФ, дефицит которой является ключевым триггером всех проявлений старения и изменений в зрелом возрасте.

Авторская программа омолаживающего действия с 40 лет и старше.

### ДЕРМАЛЬНОЕ ОМОЛОЖЕНИЕ

## SWICH

### ДЕРМАЛЬНОЕ ОМОЛОЖЕНИЕ

набор на 30 процедур  
для профессионального использования



**АВТОРСКАЯ ПРОГРАММА С 40 ЛЕТ И СТАРШЕ**

Активация синтеза клеточной энергии АТФ на уровне Цикла Кребса

- Снижение тургора
- Нервный тон кожи
- Дряблость, морщины
- Купероз

МОДА НА ИДЕАЛЬНУЮ КОЖУ

SKINCOUTURE

### ХОД ВЫПОЛНЕНИЯ ПРОЦЕДУРЫ

**ДЕМАКИЯЖ**  
УВЛАЖНЯЮЩИЙ ОЧИЩАЮЩИЙ ГЕЛЬ С ЭНЗИМАМИ | HYDRATING ENZYME CLEANSER  
нанести на увлажненную кожу и проработать циркулярными движениями, включая зону вокруг глаз.

**ПОДГОТОВКА**  
ПОЛИРУЮЩИЙ СКРАБ ДЛЯ ЛИЦА | POLISHING FACIAL SCRUB нанести на увлажненную кожу и тщательно проработать всю поверхность циркулярными движениями. Смыть и просушить.

КРЕМ ПОДГОТОВЛИВАЮЩИЙ | EPI PREP нанести и оставить на 15-30 минут в зависимости от кратности выполнения процедуры.  
Длительность экспозиции: в первую процедуру - 15 минут, далее увеличивается на 5 минут - при каждой последующей. Максимальное время экспозиции 30 мин!

**НАНЕСЕНИЕ РАБОЧЕГО РАСТВОРА**  
СЫВОРОТКА «КЛЕТОЧНОЕ ОБНОВЛЕНИЕ» | CELLULAR SWICH  
Аккуратно нанести в один слой, отступив от ресничного края на 0,8-1 см, оставить на 30 минут. Не смывать!

**ПИТАНИЕ**  
УВЛАЖНЯЮЩИЙ КРЕМ ДЛЯ ЛИЦА | MOISTURE RICH CREAM нанести на кожу и впитать.

По окончании процедуры предоставить клиенту:  
УВЛАЖНЯЮЩИЙ КРЕМ ДЛЯ ЛИЦА | MOISTURE RICH CREAM 2 мл для домашнего ухода в течение 2-3 дней.

**При выполнении в дневное время НАНЕСИ SPF**

**РЕКОМЕНДАЦИИ ПОСЛЕ ПРОЦЕДУРЫ**

- Не умываться и не мочить кожу в течение 2 часов.
- Назначить дату выполнения следующей процедуры SWICH через 4-5 недель.
- Между процедурами SWICH допустимо выполнять химические пилинги, инъекции и аппаратные методики. Присутствие к их выполнению возможно через 1 неделю.
- Топические ретиноиды в высоких концентрациях (1-2%) исключить за 3-5 дней до процедуры, возобновить спустя 3-5 дней.

**СПИСОК ПРОТИВОПОКАЗАНИЙ**

- Аллергия на аспирин, салицилаты и цитрусые.
- Выраженная реакция на раздражители любого вида.
- Беременность, лактация.
- Лазерные и хирургические вмешательства в течение 12 недель перед процедурой.
- Применение гликолевой кислоты в высоких концентрациях, препаратов Реннова или Ретин-А в течение 7-10 дней перед процедурой.
- Герпес, механическое повреждение кожи, фурункулез, акне 3-4 степени.

**КОМПЛЕКТАЦИЯ НАБОРА, СОСТАВЫ СРЕДСТВ**

**УВЛАЖНЯЮЩИЙ ОЧИЩАЮЩИЙ ГЕЛЬ С ЭНЗИМАМИ**  
HYDRATING ENZYME CLEANSER  
60 мл  
Water, Cocamidopropyl Betaine, Glycerin, Aloe Barbadensis Leaf, Prunus Cereus Fruit, Monarda Didyma, Camellia Sinensis, Camellia Asiatica Extract, Laminaria, Fucus Vesiculosus, Tabacum Officinale Root, Ammonium Polyoxyethylene Sulfate, Urtica Diocia Leaf, Acorus Calamus Root Extract, Polyorbital-20, Bromelain, Aloe Barbadensis Leaf Gel, Vitis Vinifera Leaf Extract, Phenoxyethanol, Ethylhexylglycerin, Papan, Tocopherol, Perfume, Quatern-15TA, Lactic Acid.

**ПОЛИРУЮЩИЙ СКРАБ ДЛЯ ЛИЦА**  
POLISHING FACIAL SCRUB  
60 мл  
Tria Myristica Flower Water, Glycerine, Polyethylene, Ammonium Polyoxyethylene Sulfate, Sodium Lauryl Sulfate, Cocamidopropyl Betaine, Panthenol, Butylene Glycol, Propylene Glycol, Phenoxyethanol, Lactic Acid, Allantoin, Ethylhexylglycerine.

**ПОДГОТОВЛИВАЮЩИЙ КРЕМ ДЛЯ ЛИЦА**  
EPI PREP  
100 мл  
Propandiol, Water, Urea, C12-15 Alkyl Benzoate, Ethoxydiglycol, Glyceryl Stearate, PEG-300 Stearate, Phenoxyethanol, Polyoxyethylene, Laureth-7, Citric Acid.

**СЫВОРОТКА ДЛЯ ЛИЦА КЛЕТОЧНОЕ ОБНОВЛЕНИЕ**  
CELLULAR SWICH  
50 мл  
Water, Isopropyl Alcohol, Succinic Acid, Pyruvic Acid, Polyorbital-80, Benzyl Alcohol, Menthol.

**КРЕМ УВЛАЖНЯЮЩИЙ ДЛЯ ЛИЦА**  
MOISTURE RICH CREAM  
50 мл и 2 мл (туба) 30 шт.  
Aqua (Water), Caprylic/Capric Triglyceride, Vaccinium Myrtillus Fruit Extract, Saccharum Officinense (Sugar Cane) Extract, Citrus Aurantium Dulcis (Orange) Fruit Extract, Citrus Limon (Lemon) Fruit Extract, Acer Saccharum (Sugar Maple) Extract, Lactobacillus Ferment Lysate, Cyclopentasiloxane, Carbomer, Alcohol, CitrusAesci, Glycerin, Glycosylphosphatidylinositol, Phospholipids, Plukenetia Volubilis Seed Oil, Polyglyceryl-5 Oleate, Tocopherol/Acetate, Glyceryl Stearate Citrate, Triethanolamine, Olea Europaea (Olive) Seed Oil, Sambucus Nigra Fruit Extract, Prunus Grossularum Peel Extract, Prunus Cereus (Pine) Cherry Extract, Hydrolyzed Wheat Protein, Ascorbyl Glucoside, Beta-Glucan, Phenoxyethanol, Ethylhexylglycerin, Sodium Polyorbital, Benzoina, Citrusella Vulgaria Extract, Citric Acid, Hydrated Silica, Lactic Acid, Olive Oil Decyl Esters, Sea Salt, Squalene, Tocopherol, Lactobacillus/Lammaria Ferment Filtrate, Succinic Acid, Sodium Lactate, Xanthan Gum, Hyaluronic Acid, Fragrance, Linoleic, Hexyl cinnamylaldehyde, Citronellol, Coumarin.

СДЕЛАНО В РОССИИ  
Производитель и организация, принимающая претензии от потребителей:  
ООО «АстраДермика» 123001 Москва, Большая Садовая 14 стр. 6

ЕАТ



**SWICH**  
ДЕРМАЛЬНОЕ  
ОМОЛОЖЕНИЕ

**АВТОРСКАЯ  
ПРОГРАММА  
С 40 ЛЕТ  
И СТАРШЕ**

**НАБОРЫ  
на 30 и 5  
ПРОЦЕДУР**

# SKINCOUTUR

МОДА НА ИДЕАЛЬНУЮ КС



**40+**

**ИСПОЛЬЗУЙТЕ SWICH,  
ПРОДЛЕВАЙТЕ МОЛОДОСТЬ  
СВОИМ КЛИЕНТАМ!**